簡報

中華民國國旗

華僑協會總會
會總會協僑華
Overseas Chinese Association

華僑協會總會徽

華僑協會總會

華僑協會總會
OVERSEAS CHINESE ASSOCIATION

華僑協會總會
OVERSEAS CHINESE ASSOCIATION

華僑協會總宗旨

尊崇國父，奉行三民主義，支持中華民國，聯合海內外同胞，協力發展華僑事業，促進國內建設，協和各民族各友邦。

華僑協會總會會館

會史輝煌

風華璀璨

創會理事長吳鐵城先生

任期：1942～1953

1942年5月10日在重慶創立「南洋華僑協會」。
1946年本會擴大規模為「華僑協會總會」，1949年大陸淪陷。
1952年5月4日本會於台北復會，吳鐵城先生購地捐贈本會。
1953年辭世。

1952年5月4日在台復會

第二任理事長馬超俊先生

任期：1953～1973

1953年接任後，於台北市敦化北路現址籌建華僑會館，1969年落成啟用。

民國1969年華僑會館落成

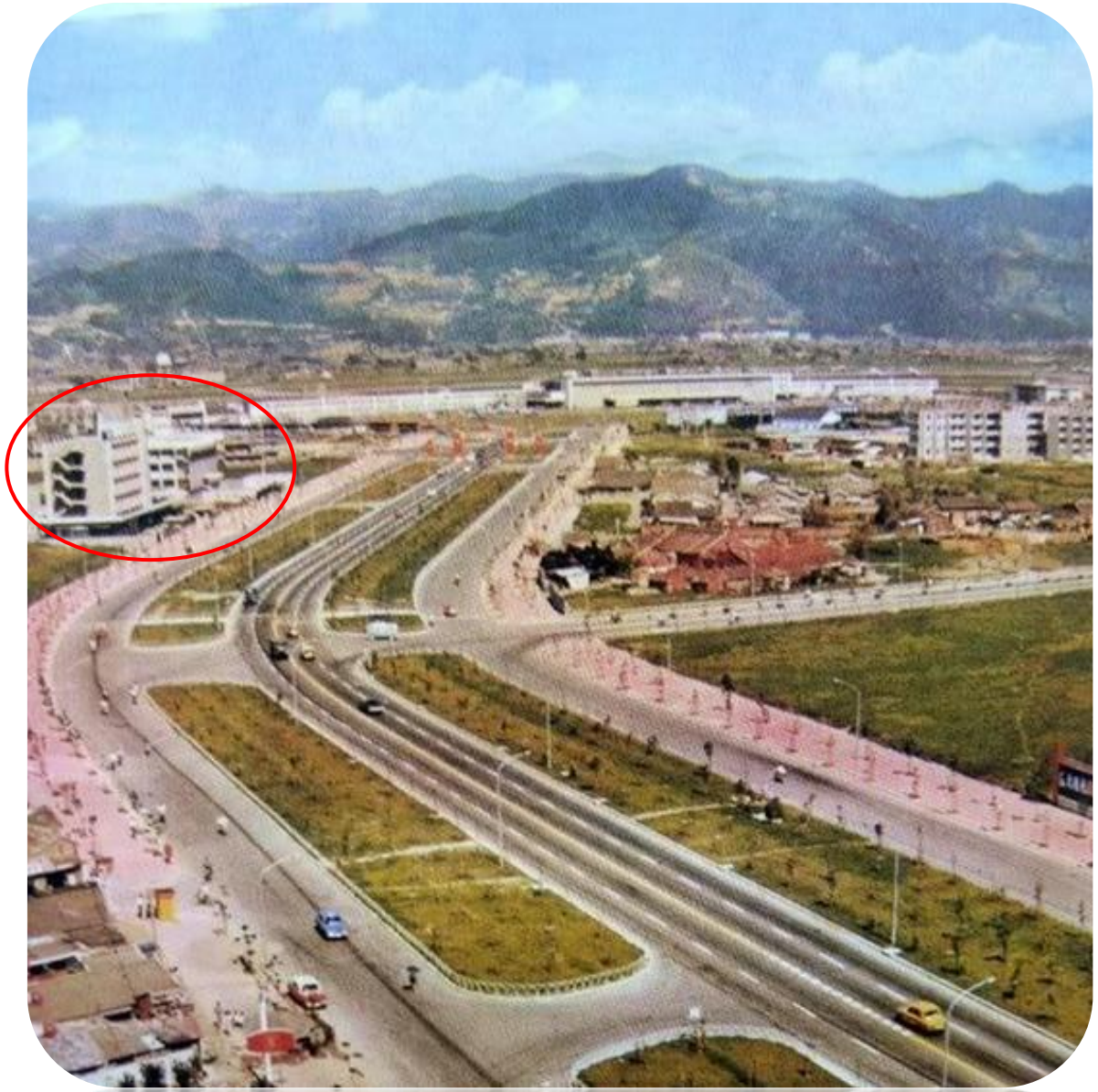

歷任理事長　踵繼前賢　光我僑協

第三任理事長
高信先生

第四任理事長
張希哲先生

第五任理事長
梅培德先生

第六任理事長
伍世文先生

第七任理事長
陳三井先生

第八任理事長
黃海龍先生

現任理事長林齊國先生

事業

典華幸福機構
台中林酒店
高雄林皇宮
豐FOOD海陸百匯
雅聚主題餐廳
台灣磁鐵工業公司
双美生物科技公司

志業

獅子會國際基金會遠東暨東南亞憲章區主席
國際獅子總會 全球行動團隊GAT區域領導人
國際獅子總會 2016-2018 國際理事
第49屆遠東暨東南亞獅子年會 主席
國際獅子會300-A2區第20屆 總監
中華華人講師聯盟 首屆理事長

承繼傳統
佈展鴻猷

第20屆理監事宣誓就職

華僑協會總會
第20屆理監事就職暨理事長交接典禮

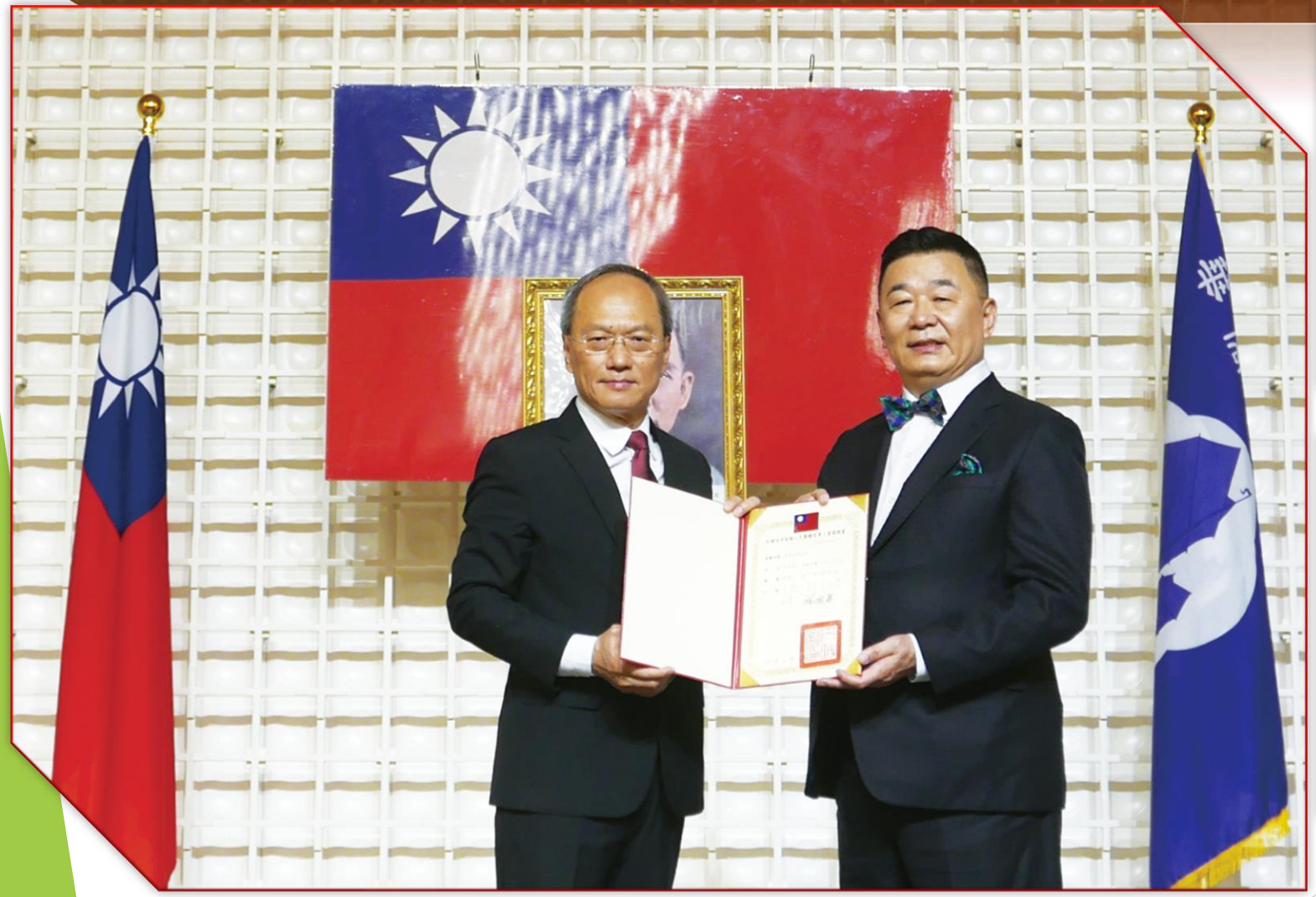

華僑協會總會
第20屆理監事就職暨理事長交接典禮

第20屆理事

常務理事伍世文

常務理事陳三井

常務理事趙麗屏

理事林婉儀

理事陳北機

理事黎愛珍

常務理事李文輝

常務理事沈寶玉

常務理事黃東祥

理事徐梅琴

理事温淑芬

理事沈發

常務理事蘭斯邦

常務理事沈大川

理事戚良雁

理事陳士魁

理事符玉鸞

理事翁英明

第20屆理事

理事程鏡洲

理事李金源

理事王能章

理事張仲蘭

理事王桂鶯

理事王進宏

理事朱國琴

理事梁文深

理事李密麗

理事鄭致毅

理事林建民

理事舒立彥

第20屆監事

召集人陳樹華

常務監事汪忠甲

常務監事沈季嫻

監事吳鴻發

監事袁金玉

監事歐陽耀中

監事吳庭葳

監事藍玲珍

監事魏三郎

硬體建設
與時俱進

整修會議室

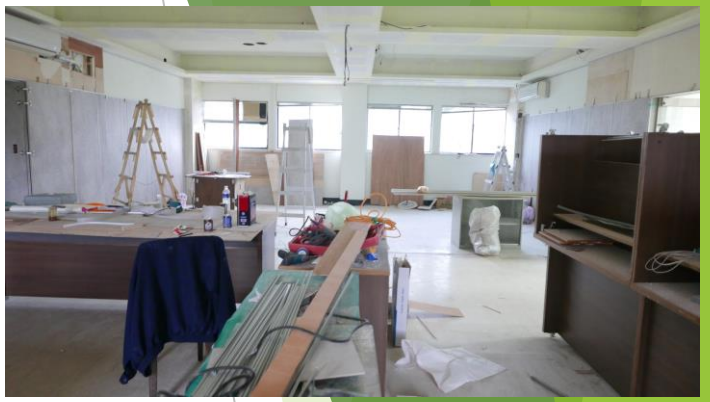

會議室(鐵城堂)煥然一新

辦公室朝氣蓬勃

華僑協會總會
OVERSEAS CHINESE ASSOCIATION

華僑協會總會
OVERSEAS CHINESE ASSOCIATION

華僑協會總會
OVERSEAS CHINESE ASSOCIATION

智庫獻策
創新會務

敦聘主委 群策群力

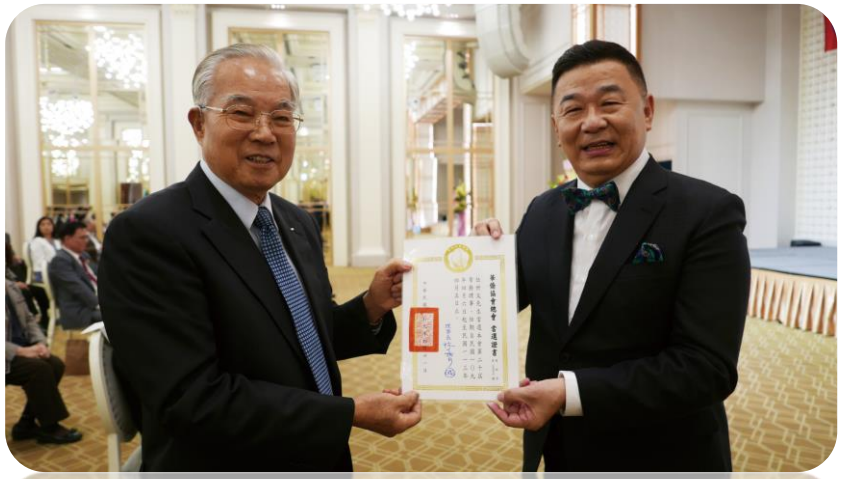

敦聘伍世文常務理事
任會務發展委員會主任委員

敦聘陳三井常務理事
任研究出版管理委員會主任委員

敦聘李文輝常務理事
任個人會員入會審查委員會主任委員

敦聘沈寶玉常務理事
任管理委員會主任委員

敦聘蘭斯邦常務理事
任法規委員會主任委員

敦聘陳若曦女士
任僑協雜誌編輯委員會主任委員

召開會議 集思廣益

腦力激盪 日新又新

會計科目稽核講習 財務透明

禮聘顧問 諮諏善道

會員聯歡

交流情誼

端午節會員聯歡

氛圍和諧 唱作盡興

粽香人和聚僑
華僑協會總會
端午節會員聯歡暨第二季慶生會
五月五日慶端午

粽香人和聚僑協
第20屆常務理事暨監事長向全體會員致意
五月五日慶端午

粽香人和聚僑
華僑協會總會
端午節會員聯歡暨第二季慶生會
五月五日慶端午

會員慶生 長長久久

攜手歸僑
深耕僑誼

拜訪僑聯總會

拜訪越南歸僑協會

拜訪緬甸歸僑協會

林齊國理事長致贈緬甸歸僑協會端午節慰問金及會旗，陳清貴理事長代表接受。

拜訪寮國歸僑協會

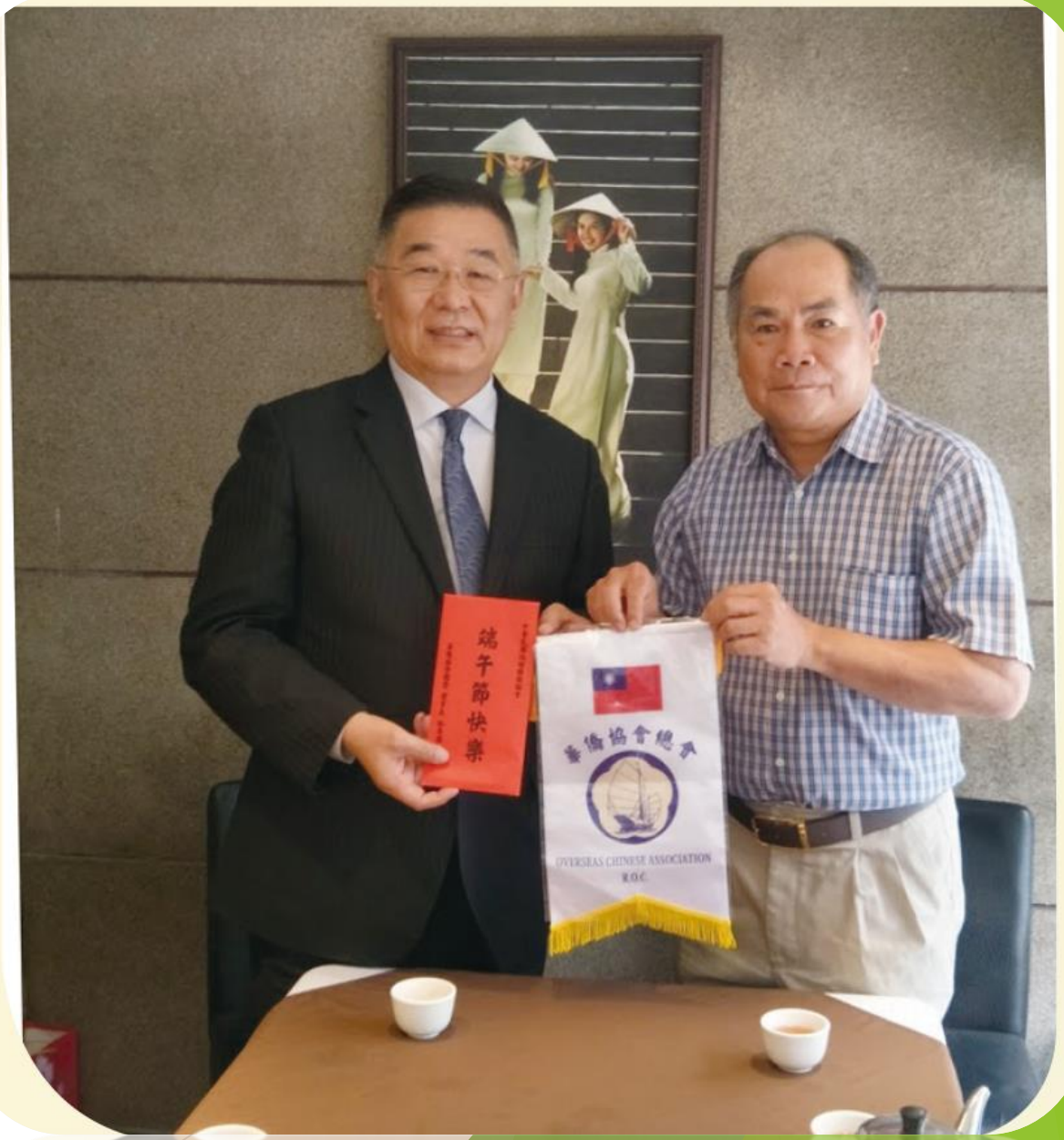

接待印尼歸僑協會

接待高棉歸僑協會

賓客蒞訪

熱誠歡迎

世界華語文教育學會任弘理事長蒞訪

世界廣東同鄉會黃東祥總會長率團蒞訪

世界華商經貿聯誼總會趙國鈞總會長率團蒞訪

新冠肺炎疫情爆發後第一個蒞訪的海外僑團

僑生活動
豐富多彩

大專僑生暑期社團幹部研習會

培育僑生社團領導力

出席拜訪
借鑒他山

出席氣候變遷繪畫展剪綵儀式

分會林立
遍佈全球

全球29個分會、2個團體會員 遍佈五大洲

全球分會建構綿密服務華僑網絡

北美洲13個	美國10個	邁阿密、費城、波士頓、紐約、芝加哥、華盛頓、休士頓、聖路易、羅省(洛杉磯)、舊金山灣區
	加拿大3個	加西(溫哥華)、多倫多、蒙特婁
南美洲3個	巴西、巴拉圭、阿根廷	
亞洲4個	泰國、日本、菲律賓、緬甸	
歐洲5個	法國、比利時、英國、德國、義大利	
大洋洲4個	雪梨、墨爾本、紐西蘭、西澳柏斯	
非洲1個	預定成立南非分會	
團體會員	英國華僑協會、台灣區植物油製煉工業同業公會	

華僑協會總會全球分會分佈圖

僑協雜誌
記載會史

定期出版 詳載會務

華僑協會總會會館

僑協雜誌
OVERSEAS CHINESE ASSOCIATION
| MAR-APR 2020 | OCA Bimonthly Magazine ISSN 1029-3167
中華民國109年4月出版
華僑協會總會編印 Published by Overseas Chinese Association
第20屆理監事宣誓就職 林齊國就任理事長
No.180

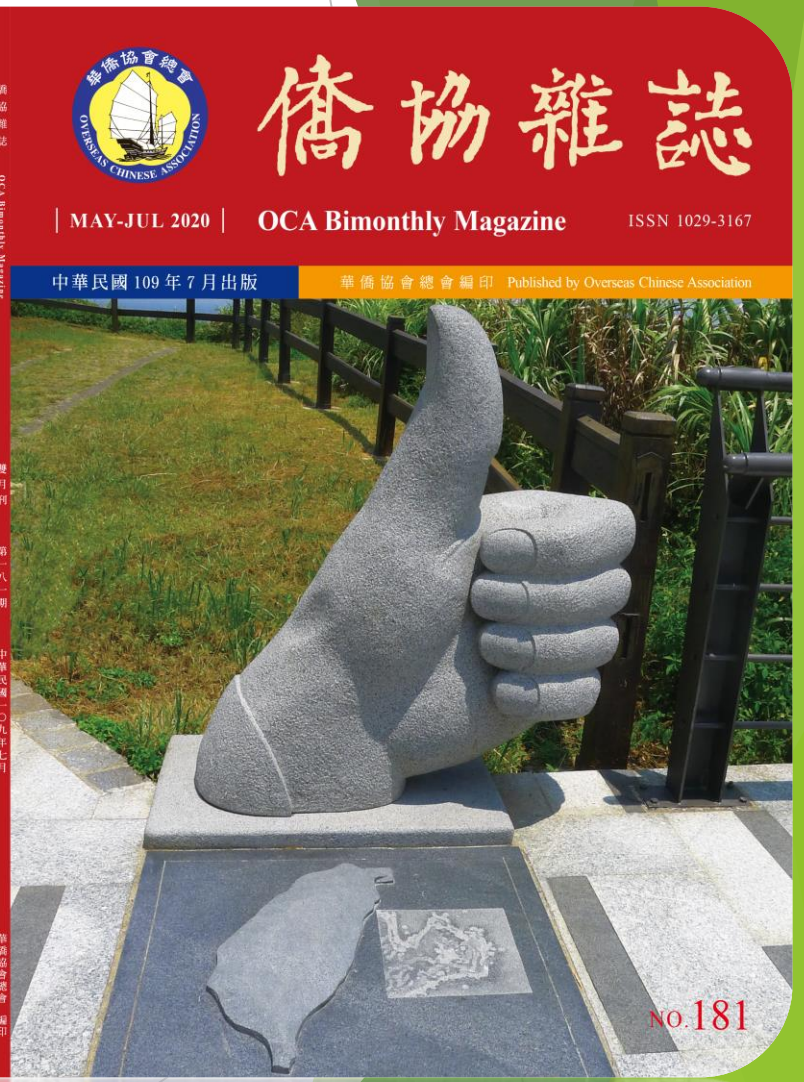
僑協雜誌
OVERSEAS CHINESE ASSOCIATION
| MAY-JUL 2020 | OCA Bimonthly Magazine ISSN 1029-3167
中華民國 109 年 7 月出版
華僑協會總會編印 Published by Overseas Chinese Association
NO.181

《僑協雜誌》內涵豐富 圖文並茂 品質精美

第20屆理監事就職暨理事長交接典禮
林齊國理事長暨理監事宣誓就職

文/張國裕

109年4月21日，對華僑協會總會來說，是個不平凡且深具指標性的日子。這一天，我們隆重莊嚴的舉行第20屆理監事就職暨理事長交接典禮。

吳新興委員長監誓及監交

在僑務委員會吳新興委員長監誓下，第20屆理事長林齊國率領理監事高聲朗讀誓詞，並在吳委員長監交下，第19屆理事長黃海龍將本會圖記交予第20屆理事長林齊國。

吳委員長致贈黃海龍感謝狀，感謝他四年來對華僑事務的支持與貢獻；頒贈林齊國賀狀以及內政部核發的當選證書。儀式簡單隆重，象徵華僑協會總會邁向嶄新的里程碑。

典禮會場就在本會會館一樓的翡麗詩莊園，僑務委員會及國內華僑暨歸僑團體致送高架花籃，擺置於會場入口及大會現場，花團錦簇，色彩繽紛，增添喜氣。出席嘉賓服飾端莊，大紅大紫，益顯熱鬧溫馨的氛圍。

吳新興委員長監誓，第 20 屆理監事由林齊國理事長率領宣誓就職。

就職典禮現場，吳新興委員長、林齊國理事長致詞。

由於新冠肺炎疫情緣故，進入會場人員都要量額溫，雙手擦抹消毒酒精。會場內每個座位間隔距離至少1.5公尺，以保護與會者的健康。

吳委員長致詞表示，在新冠肺炎疫情蔓延打亂了我們既有生活方式下，華僑協會總會今天舉行第20屆理監事就職暨理事長交接典禮，尤顯不凡的意義。華僑協會總會自1942年成立以來，在歷任理事長奠定的基礎上，一棒接一棒，鼓舞海外僑胞。卸任的黃海龍理事長有魄力有創意，在海外僑界享譽盛名。接任的林齊國理事長是國內知名的成功企業家，以他的行政管理及領導才幹，一定可以將華僑協會總會的會務推向高峰。結語時，他祝福黃前理事長早日恢復健康，同時祝福林理事長領導下的華僑協會總會會務蒸蒸日上。

中國國民黨秘書長李乾龍代表江

粽香人和聚僑協
端午節會員聯歡暨第二季慶生會

文/張國裕

華僑協會總會第20屆理監事會109年4月6日就任以來，首次舉行的大型活動—端午節會員聯歡暨第二季慶生會，6月20日，於台北市大直典華旗艦店熱烈登場，會員近三百人出席，理事長林齊國主持。在司儀蘇靖雯秘書長逐一介紹第20屆理監事後，林齊國致詞表示，本屆理監事陣容非常堅強，再加上他自己是三十餘年的資深會員，期許能為僑協做更多的事，讓大家以做僑協人為榮，一起共襄盛舉，回到國父那個洋溢華僑愛鄉愛國熱情的年代。慶生會上，第二季壽星會員圍繞象徵長長久久的三層蛋糕，林齊國祝福壽星公壽星婆壽比南山福如東海，接著帶領常務理事及監事長向全體會員致意，齊喊〈salute〉，為華僑協會總會乾杯。聯歡會上，林齊國一曲〈瀟灑走一回〉，配上動感的舞姿，掀起聯歡高潮。兩個半小時的聯歡會，終曲〈Can't Take My Eyes off You〉輕快歌聲，結束熱烈又熱情的端午節會員聯歡。

林齊國理事長於端午節會員聯歡暨第二季慶生會致詞。

6月20日，是24節氣「夏至」的前一天，既是夏至，當然酷熱。果不其然，上午十時不到，氣溫已飆至攝氏37度，熱不熱？當然熱。步出捷運劍南路站，熱氣逼人，恨不得一頭鑽進冷氣房。三步併兩步，一個大箭步，踏進典華大廳，冷風吹來，真是沁人心脾，心涼脾透開。量測額溫，手噴酒精，這是我們面對新冠肺炎疫情的標準動作，典華當然不會遺漏。保護自己同時保護他人，己所欲施於人，正是「己所不欲，勿施於人」的升級版。

典華六樓花田盛事廳，挑高九米，巨幅的LED主螢幕打上「華僑協會總會109年端午節會員聯歡暨第二季慶生會」，副屏配上「五月五日慶端午 粽香人和聚僑協」對聯，再輔以高質音響播放的音樂，視覺與聽覺俱佳，頓覺愉悅。再加上林齊國理事長和諧可親，與會員打招呼問早的誠懇態度，頓覺那種人際交往的壓力一丁點都沒有，心情更加療癒，通體舒暢。有人說沒有壓力身心自然健康，我想這種了無壓力的聯歡會多多益善。

正午一到，司儀蘇靖雯秘書長宣佈聯歡會開始。本會甫於3月28日選出第20屆新科理監事，4月6日又出爐新科常務理監事，透過蘇秘書長的逐一介紹，再加上LED大螢幕的個人照片，加深會員對理監事的印象。

林齊國表示，因為新冠肺炎疫情，大家已經好久好久沒有見面，好久好久

未來展望

運用學習型組織 建立服務性團隊

再造僑協的新輝煌與新榮光

簡報完畢

敬請指導